МУНИЦИПАЛЬНОЕ ОБРАЗОВАНИЕ
ГОРОДСКОЙ ОКРУГ СУРГУТ
ХАНТЫ-МАНСИЙСКОГО АВТОНОМНОГО ОКРУГА – ЮГРЫ

АДМИНИСТРАЦИЯ ГОРОДА

ПОСТАНОВЛЕНИЕ

« 16 » 11 2026 № 11806

Об определении части территории
города Сургута, на которой
планируется реализация
инициативного проекта

В соответствии с Бюджетным кодексом Российской Федерации, Федеральным законом от 20.03.2025 № 33-ФЗ «Об общих принципах организации местного самоуправления в единой системе публичной власти», Уставом муниципального образования городской округ Сургут Ханты-Мансийского автономного округа – Югры, решением Думы города от 22.12.2020 № 690-VI ДГ «Об утверждении Положения о регулировании отдельных вопросов реализации инициативных проектов в городе Сургуте», распоряжениями Администрации города от 30.12.2005 № 3686 «Об утверждении Регламента Администрации города», от 28.06.2021 № 1025 «Об утверждении порядка взаимодействия структурных подразделений Администрации города при определении части территории города Сургута, на которой могут реализовываться инициативные проекты», от 23.12.2024 № 8525 «О распределении отдельных полномочий Главы города между высшими должностными лицами Администрации города»:

1. Определить территорию земельного участка с кадастровым номером 86:10:0101066:98, расположенного по адресу: Ханты-Мансийский автономный округ – Югра, городской округ Сургут, город Сургут, 24-й микрорайон, набережная Ивана Кайдалова, дом 30, на которой может реализовываться инициативный проект «Благоустройство детской игровой площадки по адресу: набережная Ивана Кайдалова, дом 30», согласно приложению.

2. Комитету информационной политики обнародовать (разместить) настоящее постановление на официальном портале Администрации города: www.admsurgut.ru.

3. Муниципальному казенному учреждению «Наш город» обнародовать (разместить) настоящее постановление в сетевом издании «Официальные документы города Сургута»: DOCSURGUT.RU.

4. Настоящее постановление вступает в силу с даты подписания.
5. Контроль за выполнением постановления оставляю за собой.

Заместитель Главы города –
директор департамента О.В. Виер

Приложение
к постановлению
Администрации города
от 16.11.2026 № 11806

Схема границ
части территории города Сургута, на которой планируется реализовать инициативный проект

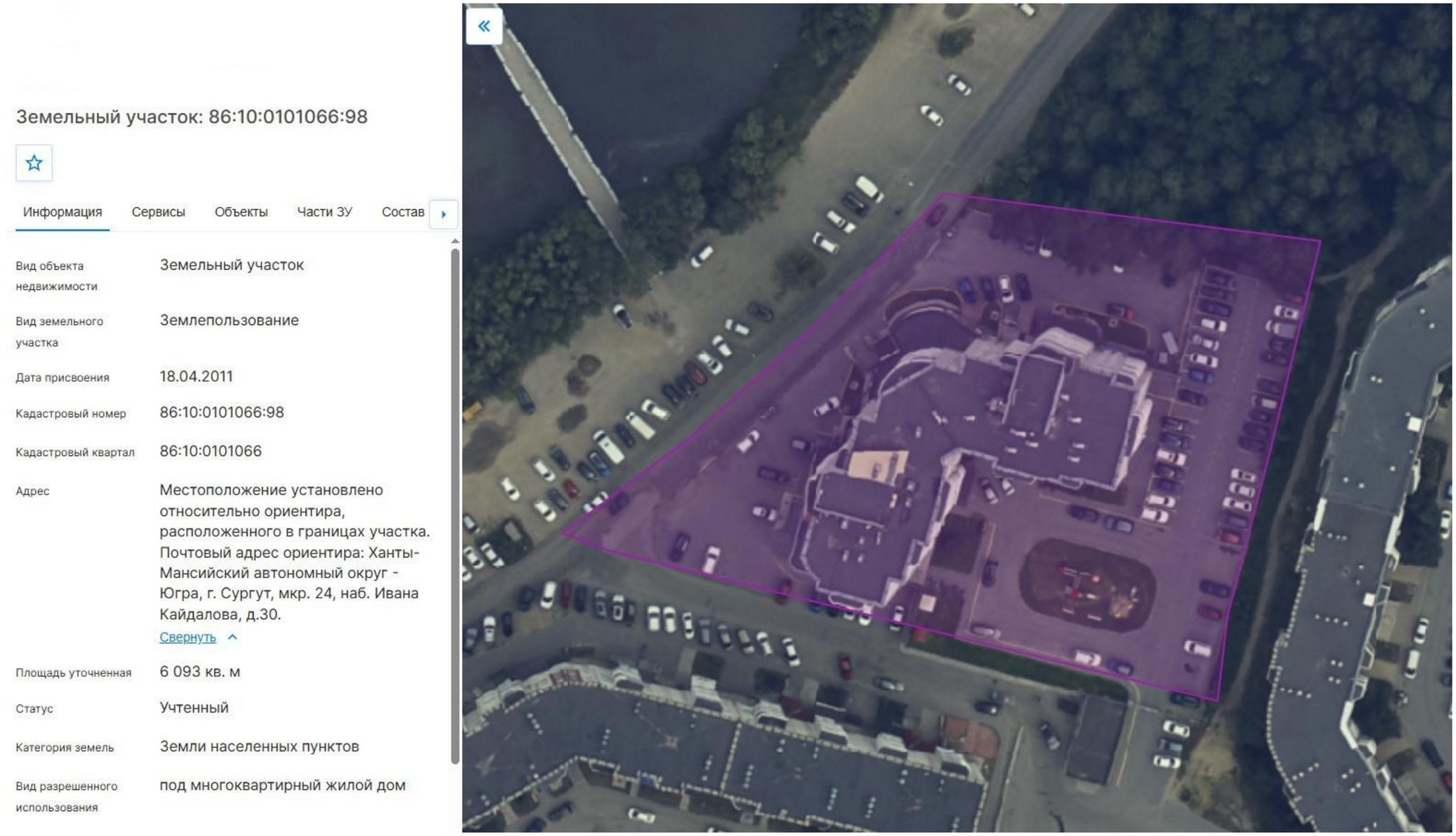

– территория, на которой может реализовываться инициативный проект.