ЕДИНЫЙ ДОКУМЕНТ ТЕРРИТОРИАЛЬНОГО ПЛАНИРОВАНИЯ И ГРАДОСТРОИТЕЛЬНОГО ЗОНИРОВАНИЯ МУНИЦИПАЛЬНОГО ОБРАЗОВАНИЯ ГОРОДСКОЙ ОКРУГ СУРГУТ

Карта планируемого размещения объектов местного значения городского округа в области благоустройства, озеленения и городских лесов

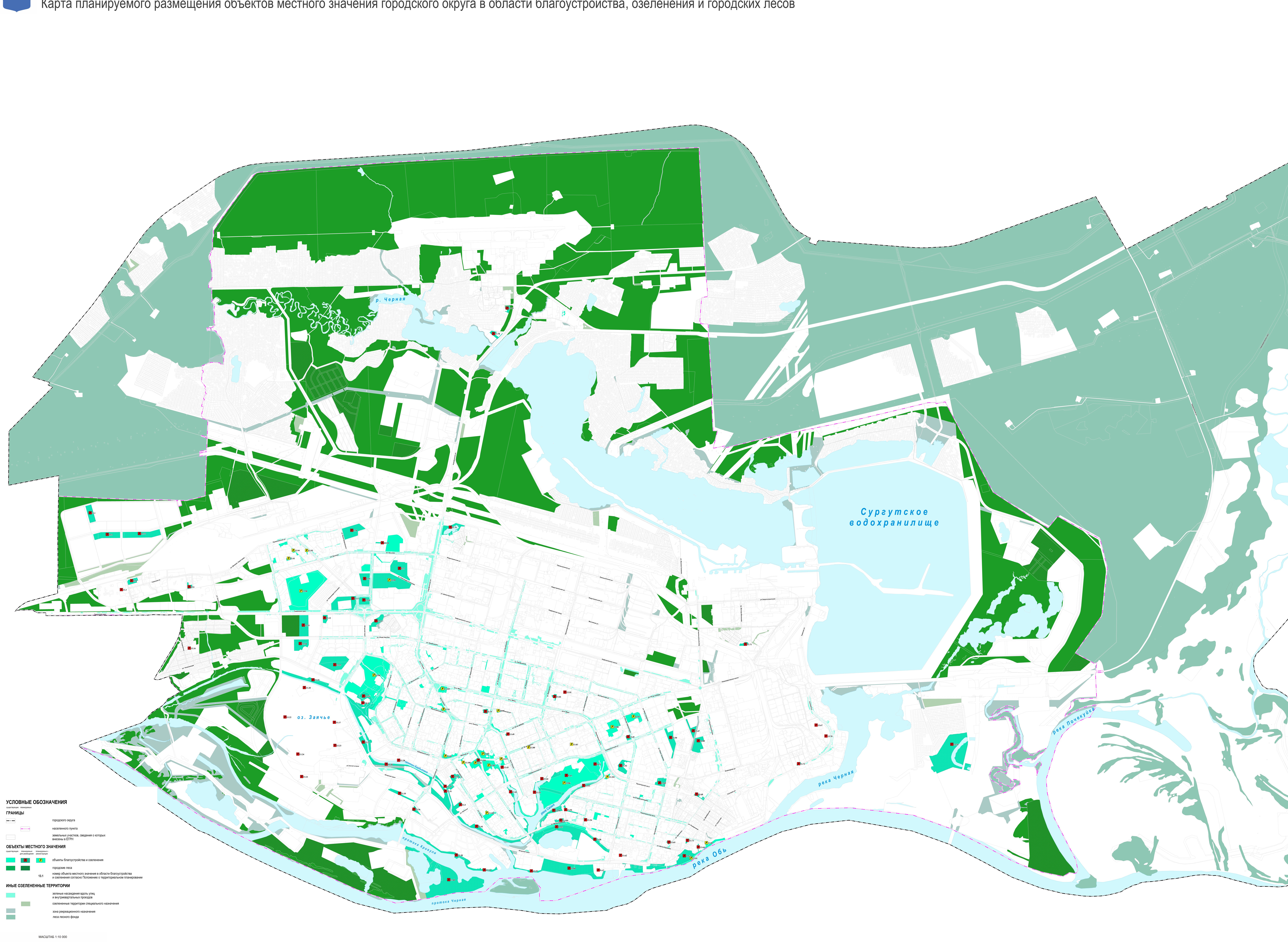

Экспликация планируемых объектов в области благоустройства и озеленения

№ п/п	Наименование объекта	Местоположение	Статус	Основные характеристики	Характеристика ЗОУИТ
13.1.	Сквер	г. Сургут, Западный жилой район, зона озелененных территорий общего пользования	Планируемый для размещения	Площадь территории – 4,17 га	Не устанавливаются
13.2.	Парк	г. Сургут, Западный жилой район, зона озелененных территорий общего пользования	Планируемый для размещения	Площадь территории – 6,37 га	Не устанавливаются
13.3.	Сквер	г. Сургут, пос. Юность, зона озелененных территорий общего пользования	Планируемый для размещения	Площадь территории – 0,84 га	Не устанавливаются
13.4.	Сквер	г. Сургут, пос. Юность, зона озелененных территорий общего пользования	Планируемый для размещения	Площадь территории – 1,97 га	Не устанавливаются
13.5.	Сквер	г. Сургут, мкр 8-А, зона озелененных территорий общего пользования	Планируемый для размещения	Площадь территории – 1,79 га	Не устанавливаются
13.6.	Сквер	г. Сургут, пос. Юность, зона озелененных территорий общего пользования	Планируемый для размещения	Площадь территории – 0,86 га	Не устанавливаются
13.7.	Парк	г. Сургут, мкр 39, зона озелененных территорий общего пользования	Планируемый для размещения	Площадь территории – 9,68 га	Не устанавливаются
13.8.	Парк	г. Сургут, мкр 44, зона озелененных территорий общего пользования	Планируемый для размещения	Площадь территории – 8,37 га	Не устанавливаются
13.9.	Сквер	г. Сургут, мкр 42, зона озелененных территорий общего пользования	Планируемый для размещения	Площадь территории – 4,77 га	Не устанавливаются
13.10.	Сквер	г. Сургут, перекресток Тюменского и Югорского трактов, зона озелененных территорий общего пользования	Планируемый для размещения	Площадь территории – 3,15 га	Не устанавливаются
13.11.	Парк	г. Сургут, мкр 50, зона озелененных территорий общего пользования	Планируемый для размещения	Площадь территории – 7,96 га	Не устанавливаются
13.12.	Сквер	г. Сургут, мкр 35, зона озелененных территорий общего пользования	Планируемый для размещения	Площадь территории – 1,49 га	Не устанавливаются
13.13.	Сквер	г. Сургут, мкр 37, зона озелененных территорий общего пользования	Планируемый для размещения	Площадь территории – 3,77 га	Не устанавливаются
13.14.	Парк	г. Сургут, мкр 51, зона озелененных территорий общего пользования	Планируемый для размещения	Площадь территории – 5,64 га	Не устанавливаются
13.15.	Парк	г. Сургут, мкр 35-А, зона озелененных территорий общего пользования	Планируемый для размещения	Площадь территории – 12,85 га	Не устанавливаются
13.16.	Сквер	г. Сургут, пос. Снежный, зона озелененных территорий общего пользования	Планируемый для размещения	Площадь территории – 0,17 га	Не устанавливаются
13.17.	Парк	г. Сургут, оз. Заячье, зона озелененных территорий общего пользования	Планируемый для размещения	Площадь территории – 6,04 га	Не устанавливаются
13.18.	Бульвар	г. Сургут, мкр 45, зона озелененных территорий общего пользования	Планируемый для размещения	Площадь территории – 0,58 га	Не устанавливаются
13.19.	Набережная	г. Сургут, Заречный протоки Бардыковка, зона озелененных территорий общего пользования	Планируемый для размещения	Площадь территории – 7,92 га	Не устанавливаются
13.20.	Парк	г. Сургут, оз. Заячье, зона озелененных территорий общего пользования	Планируемый для размещения	Площадь территории – 7,72 га	Не устанавливаются
13.21.	Бульвар	г. Сургут, оз. Заячье, зона озелененных территорий общего пользования	Планируемый для размещения	Площадь территории – 1,99 га	Не устанавливаются
13.22.	Набережная	г. Сургут, оз. Заячье, зона озелененных территорий общего пользования	Планируемый для размещения	Площадь территории – 10,67 га	Не устанавливаются
13.23.	Набережная	г. Сургут, оз. Заячье, зона озелененных территорий общего пользования	Планируемый для размещения	Площадь территории – 7,34 га	Не устанавливаются
13.24.	Парк	г. Сургут, оз. Заячье, зона озелененных территорий общего пользования	Планируемый для размещения	Площадь территории – 15,23 га	Не устанавливаются
13.25.	Парк	г. Сургут, мкр Пойма-1, зона озелененных территорий общего пользования	Планируемый для размещения	Площадь территории – 10,65 га	Не устанавливаются
13.27.	Набережная	г. Сургут, мкр Пойма-1, зона озелененных территорий общего пользования	Планируемый для размещения	Площадь территории – 3,15 га	Не устанавливаются
13.28.	Набережная	г. Сургут, протока Бардыковка, зона озелененных территорий общего пользования	Планируемый для размещения	Площадь территории – 4,21 га	Не устанавливаются
13.30.	Набережная	г. Сургут, протока Бардыковка, зона озелененных территорий общего пользования	Планируемый для размещения	Площадь территории – 5,06 га	Не устанавливаются
13.31.	Набережная	г. Сургут, протока Бардыковка, зона озелененных территорий общего пользования	Планируемый для размещения	Площадь территории – 7,14 га	Не устанавливаются
13.32.	Набережная	г. Сургут, протока Бардыковка, зона озелененных территорий общего пользования	Планируемый для размещения	Площадь территории – 5,46 га	Не устанавливаются
13.33.	Сквер	г. Сургут, мкр 8-А, зона озелененных территорий общего пользования	Планируемый для размещения	Площадь территории – 3,32 га	Не устанавливаются
13.34.	Сквер	г. Сургут, мкр 23, зона озелененных территорий общего пользования	Планируемый для размещения	Площадь территории – 0,17 га	Не устанавливаются
13.35.	Бульвар	г. Сургут, район НТЦ, зона озелененных территорий общего пользования	Планируемый для размещения	Площадь территории – 2,48 га	Не устанавливаются
13.36.	Сквер	г. Сургут, район НТЦ, зона озелененных территорий общего пользования	Планируемый для размещения	Площадь территории – 1,13 га	Не устанавливаются
13.37.	Парк	г. Сургут, квартал 36, 86:10:0101045:22, зона озелененных территорий общего пользования	Планируемый для размещения	Площадь территории – 7,84 га	Не устанавливаются
13.38.	Набережная	г. Сургут, протока Кривуля, зона озелененных территорий общего пользования	Планируемый для размещения	Площадь территории – 7,63 га	Не устанавливаются
13.39.	Набережная	г. Сургут, протока Кривуля, зона озелененных территорий общего пользования	Планируемый для размещения	Площадь территории – 2,64 га	Не устанавливаются
13.40.	Лесопарк	г. Сургут, остров Зубатинский, зона озелененных территорий общего пользования	Планируемый для размещения	Площадь территории – 43,56 га	Не устанавливаются
13.41.	Набережная	г. Сургут, протока Бардыковка, зона озелененных территорий общего пользования	Планируемый для размещения	Площадь территории – 6,25 га	Не устанавливаются
13.42.	Набережная	г. Сургут, р. Сайма, зона озелененных территорий общего пользования	Планируемый для размещения	Площадь территории – 3,74 га	Не устанавливаются
13.43.	Набережная	г. Сургут, р. Сайма, зона озелененных территорий общего пользования	Планируемый для размещения	Площадь территории – 1,43 га	Не устанавливаются
13.44.	Набережная	г. Сургут, р. Сайма, зона озелененных территорий общего пользования	Планируемый для размещения	Площадь территории – 1,71 га	Не устанавливаются
13.45.	Сквер	г. Сургут, мкр 32, зона озелененных территорий общего пользования	Планируемый для размещения	Площадь территории – 0,87 га	Не устанавливаются
13.47.	Парк	г. Сургут, Восточный жилой район, зона озелененных территорий общего пользования	Планируемый для размещения	Площадь территории – 2,30 га	Не устанавливаются
13.48.	Парк	г. Сургут, Восточный жилой район, зона озелененных территорий общего пользования	Планируемый для размещения	Площадь территории – 5,26 га	Не устанавливаются
13.49.	Сквер	г. Сургут, мкр 17, зона озелененных территорий общего пользования	Планируемый для размещения	Площадь территории – 0,35 га	Не устанавливаются
13.50.	Парк	г. Сургут, мкр 30-А, зона озелененных территорий общего пользования	Планируемый для размещения	Площадь территории – 5,03 га	Не устанавливаются
13.51.	Набережная	г. Сургут, р. Сайма, зона озелененных территорий общего пользования	Планируемый для размещения	Площадь территории – 1,31 га	Не устанавливаются
13.52.	Сквер	г. Сургут, мкр 31-А, зона озелененных территорий общего пользования	Планируемый для размещения	Площадь территории – 3,45 га	Не устанавливаются
13.53.	Набережная	г. Сургут, р. Сайма, зона озелененных территорий общего пользования	Планируемый для размещения	Площадь территории – 3,52 га	Не устанавливаются
13.54.	Сквер	г. Сургут, мкр 21, зона озелененных территорий общего пользования	Планируемый для размещения	Площадь территории – 4,45 га	Не устанавливаются
13.55.	Сквер	г. Сургут, мкр 34, зона озелененных территорий общего пользования	Планируемый для размещения	Площадь территории – 0,24 га	Не устанавливаются
13.56.	Бульвар	г. Сургут, мкр 22, зона озелененных территорий общего пользования	Планируемый для размещения	Площадь территории – 0,83 га	Не устанавливаются
13.57.	Парк	г. Сургут, Пойма-4, зона озелененных территорий общего пользования	Планируемый для размещения	Площадь территории – 13,49 га	Не устанавливаются
13.58.	Бульвар	г. Сургут, по границе мкр 23-А, зона озелененных территорий общего пользования	Планируемый для размещения	Площадь территории – 3,64 га	Не устанавливаются
13.59.	Набережная	г. Сургут, мкр Пойма-5, зона озелененных территорий общего пользования	Планируемый для размещения	Площадь территории – 2,23 га	Не устанавливаются
13.60.	Лесопарк	г. Сургут, р. Обь, зона озелененных территорий общего пользования	Планируемый для размещения	Площадь территории – 25,03 га	Не устанавливаются
13.62.	Сквер	г. Сургут, мкр 27-А, зона озелененных территорий общего пользования	Планируемый для размещения	Площадь территории – 3,97 га	Не устанавливаются
13.63.	Парк Речников	г. Сургут, в районе речного вокзала, зона озелененных территорий общего пользования	Планируемый для размещения	Площадь территории – 6,22 га	Не устанавливаются
13.64.	Бульвар	г. Сургут, мкр 28-Б, зона озелененных территорий общего пользования	Планируемый для размещения	Площадь территории – 0,38 га	Не устанавливаются
13.65.	Сквер	г. Сургут, мкр 28, зона озелененных территорий общего пользования	Планируемый для размещения	Площадь территории – 0,44 га	Не устанавливаются
13.66.	Сквер	г. Сургут, мкр 34-Б, зона озелененных территорий общего пользования	Планируемый для размещения	Площадь территории – 0,72 га	Не устанавливаются
13.67.	Парк	г. Сургут, мкр Марьина Гора, зона озелененных территорий общего пользования	Планируемый для размещения	Площадь территории – 5,04 га	Не устанавливаются
13.68.	Сквер	г. Сургут, ул. Терешковой, рядом с домом-музеем Салманова Ф.К., зона озелененных территорий общего пользования	Планируемый для размещения	Площадь территории – 1,00 га	Не устанавливаются
13.69.	Парк	г. Сургут, мкр 30, зона озелененных территорий общего пользования	Планируемый для размещения	Площадь территории – 3,10 га	Не устанавливаются
13.70.	Сквер	г. Сургут, мкр Марьина Гора, зона озелененных территорий общего пользования	Планируемый для размещения	Площадь территории – 3,41 га	Не устанавливаются
13.71.	Сквер	г. Сургут, пос. Кедровый, зона озелененных территорий общего пользования	Планируемый для размещения	Площадь территории – 0,93 га	Не устанавливаются
13.72.	Сквер	г. Сургут, пос. Гидростроитель, зона озелененных территорий общего пользования	Планируемый для размещения	Площадь территории – 0,27 га	Не устанавливаются
13.73.	Сквер	г. Сургут, мкр 28-Б, зона озелененных территорий общего пользования	Планируемый для размещения	Площадь территории – 0,46 га	Не устанавливаются
13.74.	Лесопарк	г. Сургут, мкр Заречный, зона озелененных территорий общего пользования	Планируемый для размещения	Площадь территории – 35,94 га	Не устанавливаются
13.75.	Сквер	г. Сургут, мкр. 12, зона озелененных территорий общего пользования	Планируемый для размещения	Площадь территории – 0,85 га	Не устанавливаются
13.76.	Сквер	г. Сургут, пос. Лунный, зона озелененных территорий общего пользования	Планируемый для размещения	Площадь территории – 4,11 га	Не устанавливаются
13.77.	Парк	г. Сургут, Западный жилой район, зона озелененных территорий общего пользования	Планируемый для размещения	Площадь территории – 9,07 га	Не устанавливаются
13.78.	Парк	г. Сургут, дорога на аэропорт, зона озелененных территорий общего пользования	Планируемый для размещения	Площадь территории – 1,36 га	Не устанавливаются
13.79.	Сквер	г. Сургут, пос. Таежный, зона озелененных территорий общего пользования	Планируемый для размещения	Площадь территории – 1,21 га	Не устанавливаются
13.81.	Объект «Берегоукрепление от пассажирского вокзала до речного порта в городе Сургуте»	г. Сургут, квартал 28 Б, 86:10:0101209:100, зона озелененных территорий общего пользования	Планируемый к реконструкции	Площадь территории – 1,92 га	Не устанавливаются
13.82.	Сквер «Речников»	г. Сургут, п. Черный Мыс, 86:10:0101052:121, зона озелененных территорий общего пользования	Планируемый к реконструкции	Площадь территории – 0,49 га	Не устанавливаются
13.83.	Сквер в 20А микрорайоне	г. Сургут, мкр 20А, 86:10:0101035:88, зона озелененных территорий общего пользования	Планируемый к реконструкции	Площадь территории – 4,52 га	Не устанавливаются
13.84.	Парк «Кедровый Лог»	г. Сургут, в западном жилом районе, 86:10:0000000:20360, зона озелененных территорий общего пользования	Планируемый к реконструкции	Площадь территории – 38,51 га	Не устанавливаются
13.85.	Сквер «Старожилов»	г. Сургут, квартал 6, 86:10:0101027:66, зона озелененных территорий общего пользования	Планируемый к реконструкции	Площадь территории – 4,58 га	Не устанавливаются
13.86.	Парк «За Саймой»	г. Сургут, междуречье и за рекой Саймой, 86:10:0101200:230 и 86:10:0000000:3468, зона озелененных территорий общего пользования	Планируемый к реконструкции	Площадь территории – 30,50 га	Не устанавливаются
13.87.	Сквер «Центральный»	г. Сургут, мкр Центральный, 86:10:0101014:66, зона озелененных территорий общего пользования	Планируемый к реконструкции	Площадь территории – 2,90 га	Не устанавливаются
13.88.	Сквер в 32 микрорайоне	г. Сургут, мкр № 32, 86:10:0101251:71, зона озелененных территорий общего пользования	Планируемый к реконструкции	Площадь территории – 5,54 га	Не устанавливаются
13.89.	Сквер «Дружбы народов»	г. Сургут, мкр 7А, 86:10:0101018:69, зона озелененных территорий общего пользования	Планируемый к реконструкции	Площадь территории – 2,15 га	Не устанавливаются
13.90.	Объект «Сквер энергетиков имени Губачева В.Г.»	г. Сургут, мкр № 8, 86:10:0101016:115, зона озелененных территорий общего пользования	Планируемый к реконструкции	Площадь территории – 3,43 га	Не устанавливаются
13.91.	Сквер «Детства»	г. Сургут, квартал А, 86:10:0101000:494, зона озелененных территорий общего пользования	Планируемый к реконструкции	Площадь территории – 1,22 га	Не устанавливаются
13.92.	Сквер в 31 микрорайоне	г. Сургут, мкр № 31, 86:10:0101250:2009 и 86:10:0101027:226, зона озелененных территорий общего пользования	Планируемый к реконструкции	Площадь территории – 3,52 га	Не устанавливаются
13.93.	Земельный участок для размещения и обустройства сквера по адресу микрорайон Железнодорожников, улица Мечникова	г. Сургут, мкр Железнодорожников, ул. Мечникова 5, 9, 86:10:0101228:4, 86:10:0101228:10443, зона озелененных территорий общего пользования	Планируемый к реконструкции	Площадь территории – 0,39 га	Не устанавливаются
13.94.	Земельный участок под сквер в микрорайоне Железнодорожников	г. Сургут, мкр Железнодорожников, 86:10:0101228:10225, зона озелененных территорий общего пользования	Планируемый к реконструкции	Площадь территории – 0,52 га	Не устанавливаются
13.95.	Земельный участок под сквер в микрорайоне Железнодорожников по улице Грибоедова	г. Сургут, мкр Железнодорожников, ул. Грибоедова, 86:10:0101228:10563, зона озелененных территорий общего пользования	Планируемый к реконструкции	Площадь территории – 0,30 га	Не устанавливаются
13.96.	Земельный участок под сквер в микрорайоне 14 по улице Студенческой в районе жилого дома 12	г. Сургут, мкр 14, улица Студенческая, 12, 86:10:0101013:1372, зона озелененных территорий общего пользования	Планируемый к реконструкции	Площадь территории – 0,32 га	Не устанавливаются
13.97.	Земельный участок под сквер, прилегающий к территории муниципального казенного учреждения «Дворец Торжеств» (2-й участок)	г. Сургут, квартал 6, 86:10:0101027:198, зона озелененных территорий общего пользования	Планируемый к реконструкции	Площадь территории – 0,38 га	Не устанавливаются
13.98.	Земельный участок под парк в 43 микрорайоне	г. Сургут, мкр 43, 86:10:0101226:25, зона озелененных территорий общего пользования	Планируемый к реконструкции	Площадь территории – 37,68 га	Не устанавливаются
13.99.	Парк в микрорайоне 38	г. Сургут, мкр № 38, 86:10:0101131:39, зона озелененных территорий общего пользования	Планируемый к реконструкции	Площадь территории – 18,22 га	Не устанавливаются
13.100.	Земельный участок под сквер в 8 микрорайоне	г. Сургут, мкр 8, 86:10:0101016:2740, зона озелененных территорий общего пользования	Планируемый к реконструкции	Площадь территории – 0,66 га	Не устанавливаются
13.101.	Земельный участок под сквер в 24 микрорайоне	г. Сургут, мкр 24, 86:10:0101066:2515, зона озелененных территорий общего пользования	Планируемый к реконструкции	Площадь территории – 0,64 га	Не устанавливаются
13.102.	Сквер «Мемориал Славы»	г. Сургут, мкр № 9-10, 86:10:0101019:104, зона озелененных территорий общего пользования	Планируемый к реконструкции	Площадь территории – 2,12 га	Не устанавливаются
13.103.	Сквер «Молодежный»	г. Сургут, квартал № 11, 86:10:0101010:38, зона озелененных территорий общего пользования	Планируемый к реконструкции	Площадь территории – 2,06 га	Не устанавливаются
13.104.	Сквер	г. Сургут	Планируемый для размещения	Площадь территории – 0,16 га	Не устанавливаются
13.105.	Сквер	г. Сургут	Планируемый для размещения	Площадь территории – 0,92 га	Не устанавливаются

НИИПГ | НАУЧНО-ИССЛЕДОВАТЕЛЬСКИЙ ИНСТИТУТ ПЕРСПЕКТИВНОГО ГРАДОСТРОИТЕЛЬСТВА

Актуализация документов стратегического планирования и выполнение работ по комплексному проекту корректировки документов территориального планирования, градостроительного зонирования в целях повышения эффективности управления развитием территории муниципального образования городской округ Сургут

Единый документ территориального планирования и градостроительного зонирования муниципального образования городской округ Сургут

Карта планируемого размещения объектов местного значения городского округа в области благоустройства, озеленения и городских лесов

Генеральный директор	С.Д. Митягин
Руководитель проекта	И.Е. Гредчинна
Главный архитектор проекта	В.Б. Зыкина
Разработал	С.В. Полякова
Дата	2024 год

Масштаб 1:10 000