ЕДИНЫЙ ДОКУМЕНТ ТЕРРИТОРИАЛЬНОГО ПЛАНИРОВАНИЯ И ГРАДОСТРОИТЕЛЬНОГО ЗОНИРОВАНИЯ МУНИЦИПАЛЬНОГО ОБРАЗОВАНИЯ ГОРОДСКОЙ ОКРУГ СУРГУТ

Карта планируемого размещения объектов местного значения городского округа в области физической культуры и массового спорта

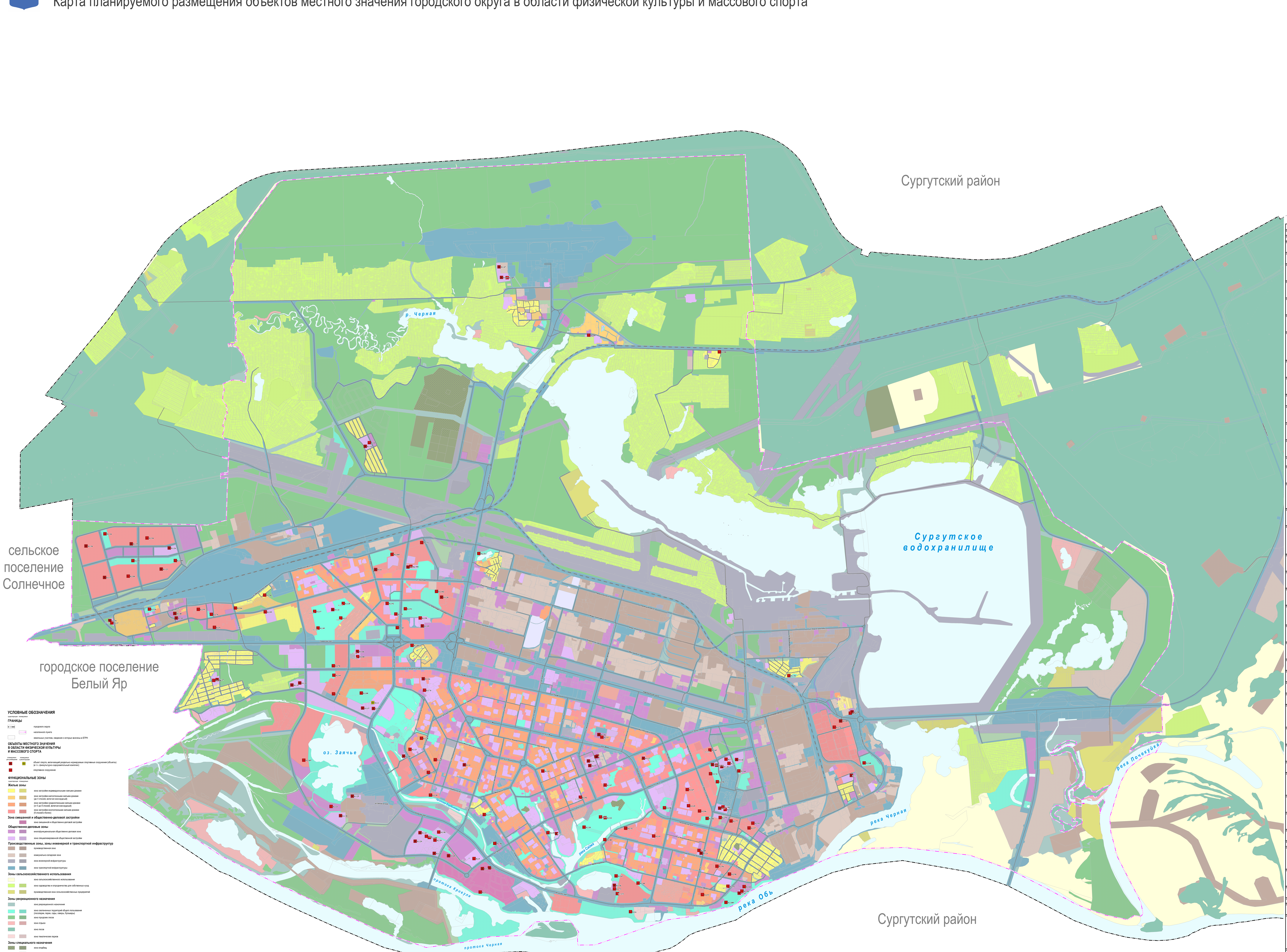

УСЛОВНЫЕ ОБОЗНАЧЕНИЯ

существующие / планируемые

ГРАНИЦЫ

- городского округа
- населенного пункта
- земельных участков, сведения о которых внесены в ЕГРН

ОБЪЕКТЫ МЕСТНОГО ЗНАЧЕНИЯ В ОБЛАСТИ ФИЗИЧЕСКОЙ КУЛЬТУРЫ И МАССОВОГО СПОРТА

планируемые для размещения / планируемые к реконструкции

- объект спорта, включающий раздельно нормируемые спортивные сооружения (объекты) (в т.ч. физкультурно-оздоровительный комплекс)
- спортивное сооружение

ФУНКЦИОНАЛЬНЫЕ ЗОНЫ

существующие / планируемые

Жилые зоны

- зона застройки индивидуальными жилыми домами
- зона застройки малоэтажными жилыми домами (до 4 этажей, включая мансардный)
- зона застройки среднеэтажными жилыми домами (от 5 до 8 этажей, включая мансардный)
- зона застройки многоэтажными жилыми домами (9 этажей и более)

Зона смешанной и общественно-деловой застройки

- зона смешанной и общественно-деловой застройки

Общественно-деловые зоны

- многофункциональная общественно-деловая зона
- зона специализированной общественной застройки

Производственные зоны, зоны инженерной и транспортной инфраструктур

- производственная зона
- коммунально-складская зона
- зона инженерной инфраструктуры
- зона транспортной инфраструктуры

Зоны сельскохозяйственного использования

- зона сельскохозяйственного использования
- зона садоводства и огородничества для собственных нужд
- производственная зона сельскохозяйственных предприятий

Зоны рекреационного назначения

- зона рекреационного назначения
- зона озелененных территорий общего пользования (лесопарки, парки, сады, скверы, бульвары)
- зона городских лесов
- зона отдыха
- зона лесов
- зона тематических парков

Зоны специального назначения

- зона кладбищ
- зона озелененных территорий специального назначения

Зоны режимных территорий

- зона режимных территорий

Зоны акваторий

- зона акваторий

МАСШТАБ 1:10 000

100 0 100 500 1000 1500 2000 м

Экспликация планируемых объектов местного значения в области физической культуры и массового спорта

№ п/п	Наименование объекта	Местоположение	Статус	Основные характеристики	Характеристика ЗОУИТ
8.1. Объекты спорта					
8.1.1.	Спортивное ядро. 3-й пусковой комплекс	г. Сургут, зона специализированной общественной застройки	Планируемый к реконструкции	Ориентир. 20500 кв. м	Не устанавливаются
8.1.2.	Спортивный центр	г. Сургут, Югорский тракт, зона смешанной и общественно-деловой застройки	Планируемый для размещения		Не устанавливаются
	спортивные залы			2000 кв. м площади пола	
8.1.3.	Спортивно-досуговый комплекс	г. Сургут, Югорский тракт, зона смешанной и общественно-деловой застройки	Планируемый для размещения		Не устанавливаются
	спортивные залы			1000 кв. м площади пола	
8.1.4.	Спортивный комплекс с универсальным игровым залом	г. Сургут, зона специализированной общественной застройки	Планируемый для размещения	90 чел./час	Не устанавливаются
	спортивные залы			1043 кв. м площади пола	
8.1.5.	Спортивный комплекс с универсальным игровым залом	г. Сургут, зона специализированной общественной застройки	Планируемый для размещения	115 чел./час; 72 зрит. места	Не устанавливаются
	спортивные залы			1698 кв. м площади пола	
8.1.6.	Спортивный комплекс с искусственным льдом	г. Сургут, зона специализированной общественной застройки	Планируемый для размещения	80 чел./час; 72 зрит. места	Не устанавливаются
	ледовая арена			1780 кв. м площади льда	
8.1.7.	Спортивно-досуговый центр … залом	г. Сургут, зона застройки многоэтажными жилыми …	Планируемый для …		Не устанавливаются
	спортивные залы			1431 кв. м площади пола	
8.1.8.	Спортивный комплекс с игровыми залами и плавательным бассейном	г. Сургут, зона застройки многоэтажными жилыми домами (9 этажей и более)	Планируемый для размещения		Не устанавливаются
	плавательный бассейн			275 кв. м зеркала воды	
	спортивные залы			1188 кв. м площади пола	
8.1.10.	Спортивный комплекс с игровыми залами	г. Сургут, зона специализированной общественной застройки	Планируемый для размещения		Не устанавливаются
	спортивные залы			2907 кв. м площади пола	
8.1.11.	Спортивный комплекс с игровыми залами	г. Сургут, зона специализированной общественной застройки	Планируемый для размещения		Не устанавливаются
	спортивные залы			2871 кв. м площади пола	
8.1.12.	Дворец боевых искусств	г. Сургут, зона специализированной общественной застройки	Планируемый для размещения	65 чел./час	Не устанавливаются
	спортивные залы			1224 кв. м площади пола	
8.1.13.	Спортивный комплекс с универсальным игровым залом	г. Сургут, зона специализированной общественной застройки	Планируемый для размещения	90 чел./час	Не устанавливаются
	спортивные залы			1043 кв. м площади пола	
8.1.14.	Спортивный комплекс с игровыми залами	г. Сургут, зона специализированной общественной застройки	Планируемый для размещения		Не устанавливаются
	спортивные залы			1731 кв. м площади пола	
8.1.15.	Спортивный комплекс	г. Сургут, зона застройки многоэтажными жилыми домами (9 этажей и более)	Планируемый для размещения		Не устанавливаются
	спортивные залы			2550 кв. м площади пола	
	плавательный бассейн			370 кв. м зеркала воды	
8.1.16.	Объект спорта	г. Сургут, микрорайон 34, многофункциональная общественно-деловая зона	Планируемый для размещения	1500 кв. м.	Не устанавливаются
8.1.17.	Спортивный центр с административно-бытовыми помещениями	г. Сургут, зона специализированной общественной застройки	Планируемый для размещения		Не устанавливаются
	спортивные залы			738 кв. м площади пола	
8.1.18.	Спортивный комплекс с плавательными бассейнами	г. Сургут, зона специализированной общественной застройки	Планируемый для размещения		Не устанавливаются
	плавательный бассейн			1016 кв. м зеркала воды	
	спортивные залы			1431 кв. м площади пола	
8.1.19.	Спортивный комплекс с игровыми залами	г. Сургут, зона специализированной общественной застройки	Планируемый для размещения		Не устанавливаются
	спортивные залы			2907 кв. м площади пола	
8.1.20.	Спортивный комплекс с игровыми залами и плавательным бассейном	г. Сургут, зона застройки многоэтажными жилыми домами (9 этажей и более)	Планируемый для размещения		Не устанавливаются
	плавательный бассейн			400 кв. м зеркала воды	
	спортивные залы			2000 кв. м площади пола	
8.1.21.	Спортивный центр с игровым залом	г. Сургут, зона специализированной общественной застройки	Планируемый для размещения		Не устанавливаются
	спортивные залы			2000 кв. м площади пола	
8.1.22.	Спортивный комплекс с искусственным льдом	г. Сургут, микрорайон 43, зона специализированной общественной застройки	Планируемый для размещения		Не устанавливаются
	ледовая арена			1780 кв. м площади льда	
8.1.23.	Спортивный комплекс с игровыми залами	г. Сургут, зона застройки многоэтажными жилыми домами (9 этажей и более)	Планируемый для размещения		Не устанавливаются
	спортивные залы			2000 кв. м площади пола	
8.1.24.	Спортивный комплекс с искусственным льдом	г. Сургут, зона специализированной общественной застройки	Планируемый для размещения		Не устанавливаются
	ледовая арена			2800 кв. м площади льда	
8.1.25.	Универсальный спортивно-зрелищный зал	г. Сургут, зона специализированной общественной застройки	Планируемый для размещения		Не устанавливаются
	трибуны			1000 мест	
	спортивные залы			2000 кв. м площади пола	
8.1.26.	Спортивный комплекс с игровыми залами	г. Сургут, зона специализированной общественной застройки	Планируемый для размещения		Не устанавливаются
	спортивные залы			1008 кв. м площади пола	
8.1.27.	Физкультурно-спортивный зал	г. Сургут, зона специализированной общественной застройки	Планируемый для размещения		Не устанавливаются
	спортивные залы			2088 кв. м площади пола	
8.1.28.	Многофункциональный спортивный комплекс	г. Сургут, зона специализированной общественной застройки	Планируемый для размещения		Не устанавливаются
	спортивные залы			2052 кв. м площади пола	
8.1.29.	Многофункциональный спортивный комплекс	г. Сургут, зона специализированной общественной застройки	Планируемый для размещения		Не устанавливаются
	спортивные залы			2800 кв. м площади пола	
8.1.30.	Спортивно-оздоровительный центр	г. Сургут, зона специализированной общественной застройки	Планируемый для размещения		Не устанавливаются
	спортивные залы			2052 кв. м площади пола	
8.1.31.	Универсальный спортивный комплекс с плавательным бассейном	г. Сургут, зона специализированной общественной застройки	Планируемый для размещения		Не устанавливаются
	бассейны			475 кв. м зеркала воды	
	спортивные залы			888 кв. м площади пола	
8.1.32.	Спортивный комплекс с игровыми залами	г. Сургут, зона специализированной общественной застройки	Планируемый для размещения		Не устанавливаются
	спортивные залы			1000 кв. м площади пола	
8.1.33.	Спортивный комплекс с игровыми залами	г. Сургут, зона застройки многоэтажными жилыми домами (9 этажей и более)	Планируемый для размещения		Не устанавливаются
	спортивные залы			1000 кв. м площади пола	
8.1.34.	Физкультурно-спортивный зал	г. Сургут, зона застройки многоэтажными жилыми домами (9 этажей и более)	Планируемый для размещения		Не устанавливаются
	спортивные залы			1035 кв. м площади пола	
8.1.35.	Физкультурно-спортивный зал с плавательным бассейном	г. Сургут, зона застройки многоэтажными жилыми домами (9 этажей и более)	Планируемый для размещения		Не устанавливаются
	плавательный бассейн			1050 кв. м зеркала воды	
	спортивные залы			1035 кв. м площади пола	
8.1.36.	Центр зимнего плавания	г. Сургут, зона специализированной общественной застройки	Планируемый для размещения		Не устанавливаются
	плавательный бассейн			150 кв. м зеркала воды	
	плоскостные спортивные сооружения			5000 кв. м	
8.1.37.	Спортивный центр с универсальным игровым залом	г. Сургут, зона специализированной общественной застройки	Планируемый для размещения		Не устанавливаются
	спортивные залы			1431 кв. м площади пола	
8.1.38.	Спортивный комплекс	г. Сургут, многофункциональная общественно-деловая зона	Планируемый для размещения		Не устанавливаются
	спортивные залы			2000 кв. м площади пола	
8.1.39.	Объект спорта	г. Сургут, п. Юность, зона специализированной общественной застройки	Планируемый для размещения	Ориентировочно 1000 кв. м.	Не устанавливаются
8.1.40.	Спортивный центр с плавательным бассейном	г. Сургут, зона специализированной общественной застройки	Планируемый для размещения		Не устанавливаются
	спортивные залы			1000 кв. м площади пола	
	плавательный бассейн			560 кв. м зеркала воды	
8.1.41.	Спортивный центр с универсальным игровым залом	г. Сургут, зона специализированной общественной застройки	Планируемый для размещения		Не устанавливаются
	спортивные залы			1431 кв. м площади пола	
8.1.42.	Спортивный комплекс с универсальными игровыми залами	г. Сургут, зона специализированной общественной застройки	Планируемый для размещения	2250 кв. м площади пола	Не устанавливаются
8.1.43.	Ледовая арена	г. Сургут, зона специализированной общественной застройки	Планируемый для размещения	1800 кв. м площади льда	Не устанавливаются
8.1.44.	Спортивный комплекс	г. Сургут, зона специализированной общественной застройки	Планируемый для размещения		Не устанавливаются
	спортивные залы			2500 кв. м площади пола	
8.1.45.	Стадион на 1500 мест с легкоатлетическим ядром	г. Сургут, зона смешанной и общественно-деловой застройки	Планируемый для размещения		Не устанавливаются
	футбольное поле			7140 кв. м	
	спортивные залы			450 кв. м площади пола	
	беговые дорожки			ориентир. 9000 кв. м	
	трибуны			1500 мест	
8.1.46.	Объект спорта	г. Сургут, микрорайон 35, зона специализированной общественной застройки	Планируемый для размещения	Не менее 2000 кв. м.	Не устанавливаются
8.1.47.	Бассейн с искусственным пляжем и секторами для занятий спортом, отдыха и развлечений	г. Сургут, зона специализированной общественной застройки	Планируемый для размещения	1050 кв. м зеркала воды	Не устанавливаются
8.1.49.	Плавательный бассейн	г. Сургут, зона застройки многоэтажными жилыми домами (9 этажей и более)	Планируемый для размещения	1050 кв. м зеркала воды	Не устанавливаются
8.1.50.	Плавательный бассейн	г. Сургут, зона специализированной общественной застройки	Планируемый для размещения	1050 кв. м зеркала воды	Не устанавливаются
8.1.51.	Объект спорта	г. Сургут, Ядро центра города, зона застройки территории комплексного развития	Планируемый для размещения	Не менее 1000 кв. м.	Не устанавливаются
8.1.52.	Объект спорта с универсальными залами и скалодромом	г. Сургут, микрорайон Хоззона, зона специализированной общественной застройки	Планируемый для размещения	Не менее 500 кв. м.	Не устанавливаются
8.1.53.	Зал для единоборств	г. Сургут, микрорайон Хоззона, зона специализированной общественной застройки	Планируемый для размещения	Ориентир. 600 кв. м.	Не устанавливаются
8.1.54.	Объект спорта	г. Сургут, Марьина гора, зона специализированной общественной застройки	Планируемый для размещения	Ориентировочно 2500 кв. м.	Не устанавливаются
8.2. Спортивные сооружения					
8.2.1.	Плоскостные спортивные сооружения	г. Сургут, зона специализированной общественной застройки	Планируемый для размещения	800 кв. м	Не устанавливаются
8.2.2.	Лыжероллерная трасса	г. Сургут, микрорайон 43, зона озелененных территорий общего пользования	Планируемый для размещения	Не менее 1500 кв. м.	Не устанавливаются
8.2.3.	Легкоатлетический манеж	г. Сургут, зона смешанной и общественно-деловой застройки	Планируемый для размещения	6000 кв. м	Не устанавливаются
8.2.4.	Арена тренировочная	г. Сургут, зона специализированной общественной застройки	Планируемый для размещения	3000 кв. м	Не устанавливаются
8.2.5.	Тренировочная ледовая арена … Дворец спорта»	г. Сургут, зона специализированной общественной …	Планируемый для …	1800 кв. м площади …	Не устанавливаются
8.2.6.	Спортивный парк	г. Сургут, зона озелененных территорий общего пользования	Планируемый для размещения	20000 кв. м	Не устанавливаются
8.2.7.	Хоккейная арена	г. Сургут, зона застройки многоэтажными жилыми домами (9 этажей и более)	Планируемый для размещения	15 кв. м общей площади, 1800 кв. м площади пола льда	Не устанавливаются
8.2.9.	Физкультурно-оздоровительное сооружение открытого типа	г. Сургут, зона застройки многоэтажными жилыми домами (9 этажей и более)	Планируемый для размещения	Ориентир. 1000 кв. м	Не устанавливаются
8.2.10.	Лыжная база	г. Сургут, парк «За Саймой», зона озелененных территорий общего пользования	Планируемый для размещения	950 кв. м	Не устанавливаются
8.2.11.	Спортивная площадка «Лес»	г. Сургут, парк «За Саймой», зона озелененных территорий общего пользования	Планируемый для размещения	Ориентир. 500 кв. м	Не устанавливаются
8.2.12.	Многофункциональная спортивная площадка	г. Сургут, парк «За Саймой», зона озелененных территорий общего пользования	Планируемый для размещения	Ориентир. 375 кв. м	Не устанавливаются
8.2.13.	Многофункциональная спортивная площадка	г. Сургут, микрорайон 34, многофункциональная общественно-деловая зона	Планируемый для размещения	Не более 1500 кв. м.	Не устанавливаются
8.2.14.	Плоскостные спортивные сооружения	г. Сургут, зона застройки многоэтажными жилыми домами (9 этажей и более)	Планируемый для размещения	2000 кв. м	Не устанавливаются
8.2.15.	Плоскостные спортивные сооружения	г. Сургут, зона озелененных территорий общего пользования	Планируемый для размещения	175 кв. м	Не устанавливаются
8.2.16.	Плоскостные спортивные сооружения	г. Сургут, зона застройки индивидуальными жилыми домами	Планируемый для размещения	30 кв. м	Не устанавливаются
8.2.17.	Плоскостные спортивные сооружения	г. Сургут, микрорайон 43, зона озелененных территорий общего пользования	Планируемый для размещения	Не более 500 кв. м.	Не устанавливаются
8.2.18.	Спортивные сооружения при спортивной школе-интернат	г. Сургут, зона застройки многоэтажными жилыми домами (9 этажей и более)	Планируемый для размещения	5000 кв. м	Не устанавливаются
8.2.19.	Плоскостные спортивные сооружения	г. Сургут, зона озелененных территорий общего пользования	Планируемый для размещения	5000 кв. м	Не устанавливаются
8.2.20.	Плоскостные спортивные сооружения	г. Сургут, зона застройки многоэтажными жилыми домами (9 этажей и более)	Планируемый для размещения	620 кв. м	Не устанавливаются
8.2.21.	Объект для занятий автомобильным спортом	г. Сургут, многофункциональная общественно-деловая зона	Планируемый для размещения	6 га	Не устанавливаются
8.2.22.	Плоскостные спортивные сооружения	г. Сургут, зона застройки многоэтажными жилыми домами (9 этажей и более)	Планируемый для размещения	3000 кв. м	Не устанавливаются
8.2.23.	Плоскостные спортивные сооружения	г. Сургут, зона застройки многоэтажными жилыми домами (9 этажей и более)	Планируемый для размещения	1400 кв. м	Не устанавливаются
8.2.24.	Плоскостные спортивные сооружения	г. Сургут, зона озелененных территорий общего пользования	Планируемый для размещения	3900 кв. м	Не устанавливаются
8.2.25.	Плоскостные спортивные сооружения	г. Сургут, зона застройки среднеэтажными жилыми домами (от 5 до 8 этажей, включая мансардный)	Планируемый для размещения	1900 кв. м	Не устанавливаются
8.2.26.	Плоскостные спортивные сооружения	г. Сургут, зона озелененных территорий общего пользования	Планируемый для размещения	1500 кв. м	Не устанавливаются
8.2.27.	Плоскостные спортивные сооружения	г. Сургут, п. Юность, зона специализированной общественной застройки	Планируемый для размещения	Не менее 500 кв. м.	Не устанавливаются
8.2.28.	Плоскостные спортивные сооружения	г. Сургут, микрорайон 43, зона озелененных территорий общего пользования	Планируемый для размещения	Не более 500 кв. м.	Не устанавливаются
8.2.29.	Плоскостные спортивные сооружения	г. Сургут, зона озелененных территорий общего пользования	Планируемый для размещения	3400 кв. м	Не устанавливаются
8.2.30.	Плоскостные спортивные сооружения	г. Сургут, зона застройки среднеэтажными жилыми домами (от 5 до 8 этажей, включая мансардный)	Планируемый для размещения	3500 кв. м	Не устанавливаются
8.2.32.	Плоскостные спортивные сооружения	г. Сургут, зона застройки многоэтажными жилыми домами (9 этажей и более)	Планируемый для размещения	1000 кв. м	Не устанавливаются
8.2.33.	Плоскостные спортивные сооружения	г. Сургут, зона застройки многоэтажными жилыми домами (9 этажей и более)	Планируемый для размещения	2000 кв. м	Не устанавливаются
8.2.34.	Плоскостные спортивные сооружения	г. Сургут, зона застройки многоэтажными жилыми домами (9 этажей и более)	Планируемый для размещения	2400 кв. м	Не устанавливаются
8.2.35.	Плоскостные спортивные сооружения	г. Сургут, зона озелененных территорий общего пользования	Планируемый для размещения	1000 кв. м	Не устанавливаются
8.2.36.	Плоскостные спортивные сооружения	г. Сургут, зона озелененных территорий общего пользования	Планируемый для размещения	140 кв. м	Не устанавливаются
8.2.37.	Плоскостные спортивные сооружения	г. Сургут, зона озелененных территорий общего пользования	Планируемый для размещения	3800 кв. м	Не устанавливаются
8.2.38.	Плоскостные спортивные сооружения	г. Сургут, зона озелененных территорий общего пользования	Планируемый для размещения	3200 кв. м	Не устанавливаются
8.2.39.	Арена волейбольная	г. Сургут, зона специализированной общественной застройки	Планируемый для размещения	162 кв. м	Не устанавливаются
8.2.40.	Плоскостные спортивные сооружения	г. Сургут, зона озелененных территорий общего пользования	Планируемый для размещения	800 кв. м	Не устанавливаются
8.2.41.	Плоскостные спортивные сооружения	г. Сургут, зона озелененных территорий общего пользования	Планируемый для размещения	1000 кв. м	Не устанавливаются
8.2.43.	Плоскостные спортивные сооружения	г. Сургут, зона специализированной общественной застройки	Планируемый для размещения	2000 кв. м	Не устанавливаются
8.2.44.	Плоскостные спортивные сооружения	г. Сургут, зона озелененных территорий общего пользования	Планируемый для размещения	1000 кв. м	Не устанавливаются
8.2.45.	Плоскостные спортивные сооружения	г. Сургут, зона специализированной общественной застройки	Планируемый для размещения	3000 кв. м	Не устанавливаются
8.2.46.	Плоскостные спортивные сооружения	г. Сургут, зона озелененных территорий общего пользования	Планируемый для размещения	3000 кв. м	Не устанавливаются
8.2.47.	Плоскостные спортивные сооружения	г. Сургут, зона застройки многоэтажными жилыми домами (9 этажей и более)	Планируемый для размещения	3000 кв. м	Не устанавливаются
8.2.48.	Плоскостные спортивные сооружения	г. Сургут, зона специализированной общественной застройки	Планируемый для размещения	3130 кв. м	Не устанавливаются
8.2.49.	Плоскостные спортивные сооружения	г. Сургут, микрорайон 43, зона озелененных территорий общего пользования	Планируемый для размещения	Не более 500 кв. м.	Не устанавливаются
8.2.50.	Плоскостные спортивные сооружения	г. Сургут, зона озелененных территорий общего пользования	Планируемый для размещения	200 кв. м	Не устанавливаются
8.2.51.	Плоскостные спортивные сооружения	г. Сургут, микрорайон 28Б, зона специализированной общественной застройки	Планируемый для размещения	Не менее 1500 кв. м.	Не устанавливаются
8.2.53.	Плоскостные спортивные сооружения	г. Сургут, зона застройки многоэтажными жилыми домами (9 этажей и более)	Планируемый для размещения	1600 кв. м	Не устанавливаются
8.2.54.	Плоскостные спортивные сооружения	г. Сургут, зона специализированной общественной застройки	Планируемый для размещения	24 кв. м	Не устанавливаются
8.2.55.	Плоскостные спортивные сооружения	г. Сургут, зона застройки среднеэтажными жилыми домами (от 5 до 8 этажей, включая мансардный)	Планируемый для размещения	1000 кв. м	Не устанавливаются
8.2.56.	Плоскостные спортивные сооружения	г. Сургут, зона застройки многоэтажными жилыми домами (9 этажей и более)	Планируемый для размещения	3600 кв. м	Не устанавливаются
8.2.57.	Плоскостные спортивные сооружения	г. Сургут, зона застройки многоэтажными жилыми домами (9 этажей и более)	Планируемый для размещения	1710 кв. м	Не устанавливаются
8.2.58.	Плоскостные спортивные сооружения	г. Сургут, зона застройки многоэтажными жилыми домами (9 этажей и более)	Планируемый для размещения	1200 кв. м	Не устанавливаются
8.2.59.	Плоскостные спортивные сооружения	г. Сургут, зона специализированной общественной застройки	Планируемый для размещения	800 кв. м	Не устанавливаются
8.2.60.	Плоскостные спортивные сооружения	г. Сургут, зона озелененных территорий общего пользования	Планируемый для размещения	9000 кв. м	Не устанавливаются
8.2.61.	Плоскостные спортивные сооружения	г. Сургут, зона застройки многоэтажными жилыми домами (9 этажей и более)	Планируемый для размещения	5000 кв. м	Не устанавливаются
8.2.63.	Плоскостные спортивные сооружения	г. Сургут, зона озелененных территорий общего пользования	Планируемый для размещения	3000 кв. м	Не устанавливаются
8.2.64.	Плоскостные спортивные сооружения	г. Сургут, зона озелененных территорий общего пользования	Планируемый для размещения	1800 кв. м	Не устанавливаются
8.2.65.	Плоскостные спортивные сооружения	г. Сургут, микрорайон 31Б, зона застройки многоэтажными жилыми домами (9 этажей и более)	Планируемый для размещения	1000 кв. м	Не устанавливаются
8.2.66.	Объект закрытого типа с размещением футбольного поля	г. Сургут, зона специализированной общественной застройки	Планируемый для размещения	7140 кв. м	Не устанавливаются
8.2.67.	Плоскостные спортивные сооружения	г. Сургут, многофункциональная общественно-деловая зона	Планируемый для размещения	170 кв. м	Не устанавливаются
8.2.68.	Плоскостные спортивные сооружения	г. Сургут, микрорайон 35, зона специализированной общественной застройки	Планируемый для размещения	Не менее 1500 кв. м.	Не устанавливаются
8.2.69.	Плоскостные спортивные сооружения	г. Сургут, зона озелененных территорий общего пользования	Планируемый для размещения	1000 кв. м	Не устанавливаются
8.2.70.	Плоскостные спортивные сооружения	г. Сургут, зона озелененных территорий общего пользования	Планируемый для размещения	2000 кв. м	Не устанавливаются
8.2.71.	Плоскостные спортивные сооружения	г. Сургут, зона специализированной общественной застройки	Планируемый для размещения	3000 кв. м	Не устанавливаются
8.2.72.	Арена тренировочная	г. Сургут, зона специализированной общественной застройки	Планируемый для размещения	3000 кв. м	Не устанавливаются
8.2.73.	Плоскостные спортивные сооружения	г. Сургут, зона специализированной общественной застройки	Планируемый для размещения	2000 кв. м	Не устанавливаются
8.2.74.	Плоскостные спортивные сооружения	г. Сургут, зона специализированной общественной застройки	Планируемый для размещения	2200 кв. м	Не устанавливаются
8.2.75.	Плоскостные спортивные сооружения	г. Сургут, зона застройки многоэтажными жилыми домами (9 этажей и более)	Планируемый для размещения	8000 кв. м	Не устанавливаются
8.2.76.	Плоскостные спортивные сооружения	г. Сургут, зона озелененных территорий общего пользования	Планируемый для размещения	500 кв. м	Не устанавливаются
8.2.77.	Плоскостные спортивные сооружения	г. Сургут, зона застройки многоэтажными жилыми домами (9 этажей и более)	Планируемый для размещения	3000 кв. м	Не устанавливаются
8.2.78.	Плоскостные спортивные сооружения	г. Сургут, зона застройки многоэтажными жилыми домами (9 этажей и более)	Планируемый для размещения	1200 кв. м	Не устанавливаются
8.2.79.	Плоскостные спортивные сооружения	г. Сургут, зона озелененных территорий общего пользования	Планируемый для размещения	1000 кв. м	Не устанавливаются
8.2.80.	Плоскостные спортивные сооружения	г. Сургут, зона озелененных территорий общего пользования	Планируемый для размещения	3500 кв. м	Не устанавливаются
8.2.81.	Плоскостные спортивные сооружения	г. Сургут, многофункциональная общественно-деловая зона	Планируемый для размещения	800 кв. м	Не устанавливаются
8.2.82.	Плоскостные спортивные сооружения	г. Сургут, микрорайон 19, зона специализированной общественной застройки	Планируемый для размещения	1000 кв. м.	Не устанавливаются
8.2.83.	Плоскостные спортивные сооружения	г. Сургут, зона озелененных территорий общего пользования	Планируемый для размещения	3000 кв. м	Не устанавливаются
8.2.84.	Плоскостные спортивные сооружения	г. Сургут, зона специализированной общественной застройки	Планируемый для размещения	1400 кв. м	Не устанавливаются
8.2.86.	Плоскостные спортивные сооружения	г. Сургут, зона застройки многоэтажными жилыми домами (9 этажей и более)	Планируемый для размещения	1000 кв. м	Не устанавливаются
8.2.87.	Плоскостные спортивные сооружения	г. Сургут, зона специализированной общественной застройки	Планируемый для размещения	1000 кв. м	Не устанавливаются
8.2.88.	Плоскостные спортивные сооружения	г. Сургут, зона застройки малоэтажными жилыми домами (до 4 этажей, включая мансардный)	Планируемый для размещения	30 кв. м	Не устанавливаются
8.2.89.	Плоскостные спортивные сооружения	г. Сургут, зона озелененных территорий общего пользования	Планируемый для размещения	3500 кв. м	Не устанавливаются
8.2.90.	Плоскостные спортивные сооружения	г. Сургут, зона специализированной общественной застройки	Планируемый для размещения	2000 кв. м	Не устанавливаются
8.2.91.	Плоскостные спортивные сооружения	г. Сургут, зона озелененных территорий общего пользования	Планируемый для размещения	1000 кв. м	Не устанавливаются
8.2.92.	Плоскостные спортивные сооружения	г. Сургут, зона специализированной общественной застройки	Планируемый для размещения	3400 кв. м	Не устанавливаются
8.2.93.	Плоскостные спортивные сооружения	г. Сургут, многофункциональная общественно-деловая зона	Планируемый для размещения	1000 кв. м	Не устанавливаются
8.2.94.	Плоскостные спортивные сооружения	г. Сургут, зона застройки индивидуальными жилыми домами	Планируемый для размещения	300 кв. м	Не устанавливаются
8.2.95.	Плоскостные спортивные сооружения	г. Сургут, зона специализированной общественной застройки	Планируемый для размещения	1500 кв. м	Не устанавливаются
8.2.96.	Арена теннисная	г. Сургут, зона специализированной общественной застройки	Планируемый для размещения	3000 кв. м	Не устанавливаются
8.2.97.	Плоскостные спортивные сооружения	г. Сургут, зона специализированной общественной застройки	Планируемый для размещения	1000 кв. м	Не устанавливаются
8.2.98.	Плоскостные спортивные сооружения	г. Сургут, зона озелененных территорий общего пользования	Планируемый для размещения	2000 кв. м	Не устанавливаются
8.2.99.	Плоскостные спортивные сооружения	г. Сургут, зона озелененных территорий общего пользования	Планируемый для размещения	3000 кв. м	Не устанавливаются
8.2.100.	Плоскостные спортивные сооружения	г. Сургут, зона озелененных территорий общего пользования	Планируемый для размещения	700 кв. м	Не устанавливаются
8.2.102.	Плоскостные спортивные сооружения	г. Сургут, зона озелененных территорий общего пользования	Планируемый для размещения	8000 кв. м	Не устанавливаются
8.2.103.	Плоскостные спортивные сооружения	г. Сургут, зона озелененных территорий общего пользования	Планируемый для размещения	3000 кв. м	Не устанавливаются
8.2.104.	Плоскостные спортивные сооружения	г. Сургут, зона специализированной общественной застройки	Планируемый для размещения	6000 кв. м	Не устанавливаются
8.2.105.	Плоскостные спортивные сооружения	г. Сургут, зона озелененных территорий общего пользования	Планируемый для размещения	6000 кв. м	Не устанавливаются
8.2.106.	Плоскостные спортивные сооружения	г. Сургут, зона специализированной общественной застройки	Планируемый для размещения	654 кв. м	Не устанавливаются
8.2.107.	Плоскостные спортивные сооружения	г. Сургут, зона застройки многоэтажными жилыми домами (9 этажей и более)	Планируемый для размещения	2000 кв. м	Не устанавливаются
8.2.108.	Арена тренировочная	г. Сургут, зона специализированной общественной застройки	Планируемый для размещения	3000 кв. м	Не устанавливаются
8.2.109.	Плоскостные спортивные сооружения	г. Сургут, Пойма-4, зона озелененных территорий общего пользования	Планируемый для размещения	Не менее 500 кв. м.	Не устанавливаются

НИИПГ — НАУЧНО-ИССЛЕДОВАТЕЛЬСКИЙ ИНСТИТУТ ПЕРСПЕКТИВНОГО ГРАДОСТРОИТЕЛЬСТВА

Генеральный директор	С.Д. Митягин	Актуализация документов стратегического планирования и выполнение работ по комплексному проекту корректировки документов территориального планирования, градостроительного зонирования в целях повышения эффективности управления развитием территории муниципального образования городской округ Сургут
Руководитель проекта	И.Е. Гришечкина	
Главный архитектор проекта	В.Е. Зыкина	Единый документ территориального планирования и градостроительного зонирования муниципального образования городской округ Сургут
Разработал	А.С. Сапелкин, С.В. Полякова	Карта планируемого размещения объектов местного значения городского округа в области физической культуры и массового спорта
Дата	2024 год	Масштаб 1:10 000